

# No mundo, 25 milhões de casos

A [Universidade Johns Hopkins](#) cravou hoje outro dado superlativo da **pandemia**: o mundo superou a marca de **25 milhões de casos** de Covid-19. Os **países** com mais infecções confirmadas são, pela ordem, Estados Unidos, Brasil, Índia, Rússia e Peru. A doença amplia seu **efeito global** e já há ocorrências registradas em **188 países e territórios**.



## Índia bate recorde

Autoridades locais contabilizaram hoje **78.761 casos**, superando os 77.255 notificados pelos EUA em julho.

**somos a cosan**  
mais do que nunca, parceira na sua corrida

## Dados da OMS

**24.854.140** casos no mundo

**838.924** óbitos no mundo

## Painéis

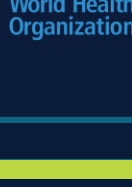

## Brasil Ministério da Saúde

**3.862.311** casos (total)

**16.158** novos casos (em 24h)

**3.031.559** recuperados

**709.924** em acompanhamento

**120.828** óbitos (total)

**566** óbitos (em 24h)



## Redes sociais

**167 mil** publicações coletadas  
**603 mi** perfis potencialmente impactados

[Acesse o dashboard interativo](#)

fsbinteligência

## Sensações nas redes

O número global de 25 milhões de casos de Covid-19 impulsiona 'tristeza'.

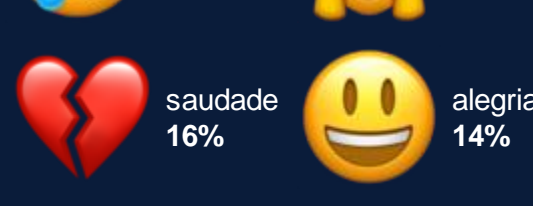

## Principais assuntos



\* Analisadas menções públicas no Twitter, Facebook e Instagram, respeitando as limitações de coleta de cada API. Para o Twitter, a amostra contabiliza 10% da coleta.

## Casos por estados

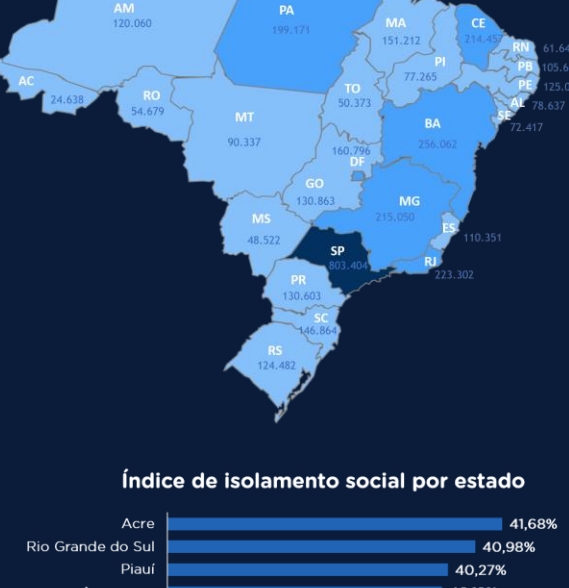

### Índice de isolamento social por estado

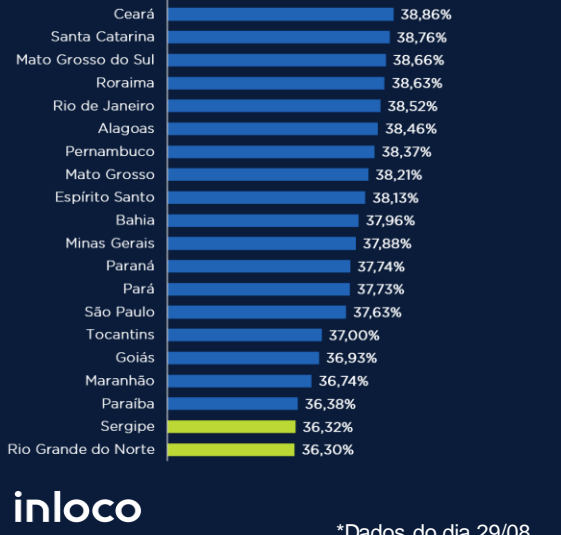

inloco

\*Dados do dia 29/08

## Pragmatismo à la Raul

O líder do PP na Câmara, Arthur Lira (AL), mandou um aviso de que estará, junto aos seus pares, na próxima terça-feira, no Palácio do Planalto, para o anúncio da prorrogação do auxílio emergencial até dezembro, em um valor de R\$ 300, metade do pago atualmente.

O auxílio continua até que a equipe econômica faça as contas para o lançamento do Renda Brasil, programa social perene que vai substituir o Bolsa-Família, uma das principais marcas da gestão petista.

O primeiro parágrafo desse texto ratifica o pragmatismo do presidente Jair Bolsonaro. O candidato eleito com o discurso da nova política aderiu ao Centrão e aos partidos enrolados na Lava Jato quando precisou montar uma base de apoio parlamentar.

O presidenciável que tinha eleitores críticos ao Bolsa-Família, chamado por muitos deles de 'bolsa-esmola', vai lançar um programa social mais robusto que o anterior para conseguir aprovação e votos em uma região – o Nordeste – que lhe virou as costas em 2018.

Está errado? Não. Lula, quando era presidente, emulava Raul Seixas, ao dizer que era uma metamorfose ambulante. O poder muda as pessoas.

Paulo de Tarso Lyra  
Diretor de Relgov da FSB Comunicação

## FSB Pesquisa

Para acompanhar a evolução das mortes por Covid-19 em todo o país, o **Instituto FSB Pesquisa** elabora diariamente o gráfico abaixo, que acompanha a curva de óbitos em cada Unidade da Federação a partir do dia em que a média móvel de 7 dias (somadas as mortes dos últimos 7 dias e divididas por 7) da respectiva região chega pela primeira vez a 3 óbitos. O objetivo é comparar as curvas de óbitos com base no mesmo período de evolução da doença em cada UF.

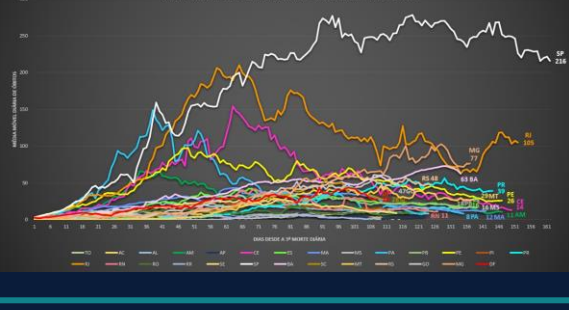

## Futuro do entretenimento

Na próxima terça-feira (11), ao meio-dia, a **Bússola** promove um webinar para debater sobre a realidade do setor no pós-pandemia com Luis Bianchi, diretor de marketing América Latina da Roku; Eduardo Albano, co-fundador da Ubook; Tatiana Gracia, diretora de Excelência de Marketing da Mondelez Brasil, e Luis Justo, CEO do Rock in Rio. Participe! Inscrições [aqui](#).

## O normal que queremos

O "novo normal" virou um clichê antes mesmo de nascer e ninguém aguenta mais ouvir falar dele. Nem do "velho anormal". Talvez porque ambos tenham algo de sinistro, se a gente reparar bem.

Portanto, o melhor a fazer é parar de perder tempo com isso e nos concentrar naquilo que a pandemia escancarou: a necessidade de transformar o mundo em geral e as cidades em particular em lugares melhores para nossos nós vivos. Isso inclui nossos nós descendentes, obviamente.

A boa notícia é que as oportunidades de negócios virão a reboque disso mesmo: imensuráveis. Criar soluções que ajudem a cuidar do meio ambiente e a tornar os centros urbanos mais sustentáveis, melhorando a vida das pessoas, é o futuro do capitalismo. Iniciativas que vão nessa direção chamarão cada vez mais a atenção de empreendedores e investidores.

Cito um exemplo que não foi motivado pela pandemia, mas vejamos como veio a calhar: no Prêmio Connected Smart Cities de 2020, um dos finalistas é a startup Areja, de Salvador, que criou um sistema para renovar o ar e climatizar o interior de um ônibus com gasto de energia 75% menor que o de um sistema de ar condicionado convencional e com zero emissão de CO2. Incrível, não? Os demais concorrentes também são excelentes. O resultado saiu dia 10 agora.

As empresas que ainda não estão investindo em inovação nem estreitando o relacionamento com seus clientes públicos para compreender suas reais necessidades precisam começar hoje mesmo a fazer isso. E a arejar suas ideias.

## Economia

**Imposto de renda**  
Sai amanhã o **4º lote** de restituição

**Gás natural**  
[Câmara](#) pode votar marco regulatório

**Investimentos**  
**Robôs e humanos**: como gestoras têm unido o melhor dos dois mundos

**Comércio exterior**  
[China](#) impulsiona recorde de vendas brasileiras de soja e carne bovina

**Agro**  
**Crédito rural** aumenta na pandemia, mas pequeno tem dificuldade para receber

**Orçamento**  
Baixa **correção do mínimo** reduz aumento das despesas da União

**Reforma tributária**  
**Livros** ficarão 20% mais caros, diz estudo

## Poder + Política

• Antes de **obras novas**, queremos concluir obras inacabadas', diz Bolsonaro

• Bolsonaro reata 'namoro' com **PSL**, mas **paschoal** diz que presidente vai voltar; **Janaina Paschoal** diz que Bolsonaro é bem-vindo, mas não cabem exigências

• **Lei de Proteção de Dados** traz mudanças, mas falta órgão fiscalizador

• Na pandemia, **Câmara dos Deputados** pagou R\$ 11,8 milhões em passagens

• **Partidos** usam **drive-in** e **drive-thru** para driblar pandemia em convenções

• **Erro judiciário** não é questão apenas de estatística, mas também de apenocência

## Agora é hora de dar um BTG nos #NúmerosQueImportam

**20+** hospitais apoiados  
**13** estados beneficiados

**1 MM+** máscaras doadas  
**2 MM+** pessoas impactadas  
**135 mil** cestas básicas

O BTG Pactual e seus sócios doaram R\$ 50 milhões, além de mais R\$ 10 milhões arrecadados junto a parceiros e clientes, para projetos de combate à Covid-19.

Descubra tudo que o BTG Pactual está fazendo em: [btgpactual.com/NumerosQueImportam](https://btgpactual.com/NumerosQueImportam)

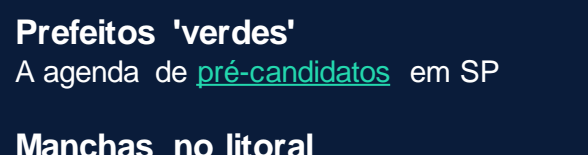

## Sustentável

**Prefeitos 'verdes'**  
A agenda de **pré-candidatos** em SP

**Manchas no litoral**  
**Óleo** deve ficar por décadas no mar

## Varejo & Consumo

• **Fritz-Kola**: o refrigerante alemão criado por dois jovens ignorados por todos (e que agora compete com Coca e Pepsi)

• **Máscaras** ganham cores e estampas e viram peças de moda

• **Second hand**, mercado sustentável que movimentou bilhões, ganha força mundial

## Corporativo

• **Nike** encerra contrato com Neymar Jr.

• **Ranking** mostra os profissionais autônomos mais requisitados

• Realidade aumentada é a nova aposta da **Apple** para atrair assinantes ao TV+