búsSola covid.19

report diário //// 23 de setembro de 2020

Coronavac é segura, diz estudo

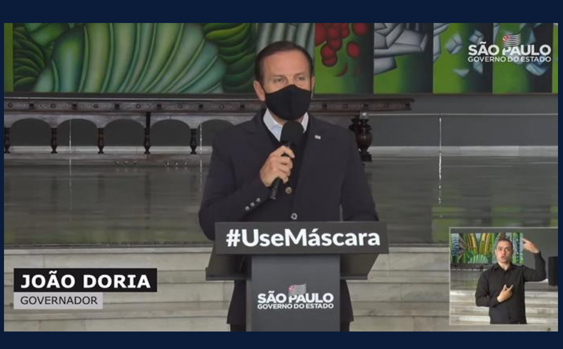

Testes realizados com 50 mil voluntários na China indicam que o imunizante produzido pelo laboratório chinês Sinovac, em parceria com o Instituto Butantan, é seguro e não apresentou efeitos colaterais importantes.

Aval para ampliar estudos
Anvisa permite ampliar nº de voluntários.

Americanos vacinados até julho
Chefe do CDC fez a previsão hoje no Senado.

J&J anuncia fase 3 de testes
Até 60 mil pessoas podem ser testadas.

Opas adverte o mundo
Covid-19 continuará se propagando pós-vacina.

Dados da OMS

31.425.029 casos no mundo

967.164 óbitos no mundo

Painéis

World Health Organization | Johns Hopkins University

Brasil

Ministério da Saúde

4.624.885 casos (total)

33.281 novos casos (em 24h)

3.992.886 recuperados

493.022 em acompanhamento

138.977 óbitos (total)

869 óbitos (em 24h)

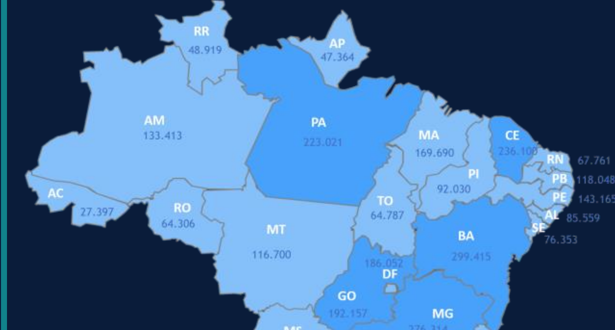

Redes sociais

134 mil publicações coletadas

794 mi perfis potencialmente impactados

Acesse o dashboard interativo

fsbinteligência

Sensações nas redes

O retorno de eventos e a reabertura de novas atividades elevam 'alegria'

alegria 32%

tristeza 12%

medo 18%

indignação 10%

Principais assuntos

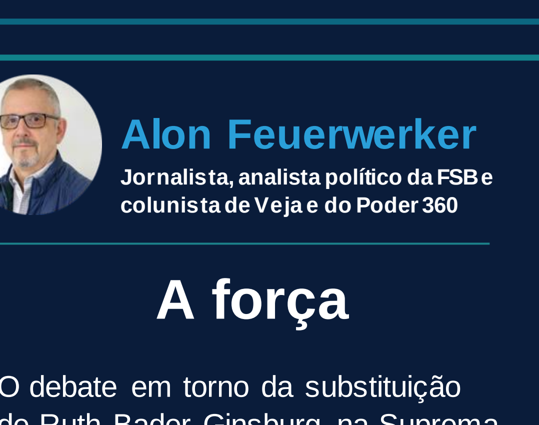

* Analisadas menções públicas no Twitter, Facebook e Instagram, respeitando as limitações de coleta de cada API. Para o Twitter, a amostra contabiliza 10% da coleta.

Casos por estados

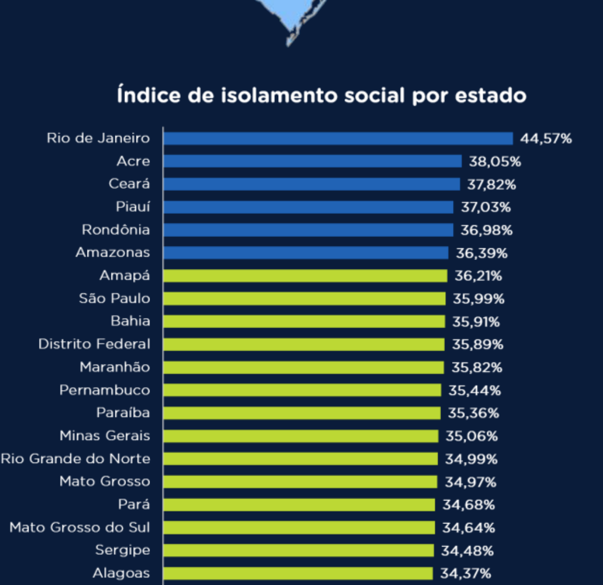

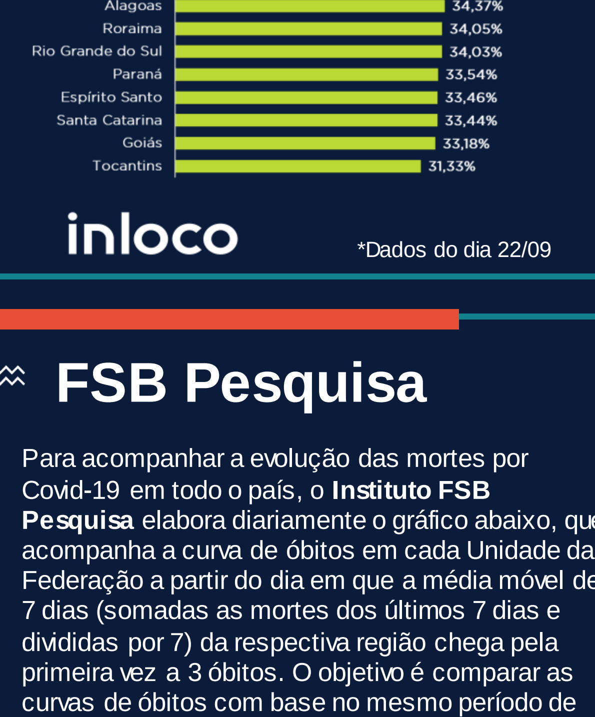

inloco

*Dados do dia 22/09

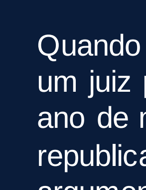

Alon Feuerwerker

Jornalista, analista político da FSB e colunista de Veja e do Poder 360

A força

O debate em torno da substituição de Ruth Bader Ginsburg na Suprema Corte dos Estados Unidos é uma lição imperdível de realpolitik. Vale por um curso de Ciência Política.

Quando Barack Obama quis nomear um juiz para a SCOTUS no último ano de mandato dele a maioria republicana bloqueou, com o argumento de que se deveria esperar pela eleição.

Agora os democratas pedem coerência aos adversários.

E os republicanos respondem com o argumento da força. Se eles têm os votos, por que arriscar deixando para depois?

Quem apostaria um picolé na hipótese de que se os democratas tivessem maioria numa situação invertida deixariam de fazer valer sua força política?

Na política, regra geral, pode-se ter certeza de uma coisa: o argumento da coerência costuma aparecer exatamente quando falta força. Já quando se tem a força, sempre é possível produzir narrativa que ofereça alguma argumentação coerente capaz de embalar o que se quer fazer.

FSB Pesquisa

Para acompanhar a evolução das mortes por Covid-19 em todo o país, o **Instituto FSB Pesquisa** elabora diariamente o gráfico abaixo, que acompanha a curva de óbitos em cada Unidade da Federação a partir do dia em que a média móvel de 7 dias (somadas as mortes dos últimos 7 dias e divididas por 7) da respectiva região chega pela primeira vez a 3 óbitos. O objetivo é comparar as curvas de óbitos com base no mesmo período de evolução da doença em cada UF.

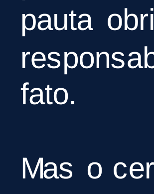

Marcella Brum

Diretora de estratégia digital da FSB Comunicação

Inteligência emocional e algoritmo

Entramos numa era em que a problemática das redes sociais é pauta obrigatória. A parcela de responsabilidade das plataformas é fato.

Mas o cerne da questão se encontra sempre em frente à tela: o ser humano.

Apesar do protagonismo cada vez maior da Inteligência Artificial, ainda são as pessoas que movimentam boa parte do universo das redes. No planeta, já são cerca de 4,4 bilhões de pessoas conectadas à internet (leia).

São elas que programam, produzem, consomem e replicam uma quantidade absurda de dados e conteúdo.

De acordo com a edição 2020 do infográfico mais famoso do mundo Data Never Sleeps (leia), A CADA MINUTO, 347 mil Stories são postados no Instagram, 147 mil fotos são publicadas no Facebook e 41 milhões de mensagens são trocadas no WhatsApp.

É conteúdo de toda sorte e, claro, de toda gente. Pelos feeds da vida, encontramos polarização, discursos de ódio, obviedades, culto à autoimagem…

Mas, felizmente, também existem aqueles que fazem das redes um ambiente para propagar o bem.

Usam o algoritmo para ajudar a ampliar o alcance de uma boa ação. Cabe a nós escolher o que consumir e compartilhar.

Boas causas para se engajar não faltam. E a pandemia nos mostrou isso.

Economia

Trabalho
Desemprego tem alta de 27,6% em 4 meses no país, aponta IBGE

Reforma tributária 1
Guedes defende 'tributos alternativos' e diz que o país 'tem que desonerar a folha'

Reforma tributária 2
Governo busca no Congresso alternativas para programa social e desoneração da folha

Conjuntura
Investimentos estrangeiros no país caíram 85% em agosto, diz Banco Central

Campo
PIB do agronegócio do Brasil cresce 5,26% no 1º semestre, diz CNA

B3/câmbio
Bolsa cai ao menor nível em 3 meses; dólar emenda 4ª alta e vai a R$ 5,588

Poder + Política

- Alcolumbre: Bolsonaro marcou reunião com líderes sobre o Pacto Federativo
- STF: mantida contribuição ao Sebrae
- Senado quer aprovar 'Estatuto do Pantanal' até dezembro
- AGU promove em um só dia 606 procuradores ao topo da carreira, com salário de R$ 27,3 mil
- Convenções eleitorais têm aglomeração, clima de micareta e até prefeito detido
- Mais de 1,2 mil municípios aderiram ao sistema de compras do governo
- Brasil vive 'onda' de *impeachments*; analistas veem 'banalização'

Saúde_Ciência

- OMS: menos de 10% da população tem anticorpos contra Covid-19
- Imunidade de rebanho é temporária e pode acabar em poucos meses
- 17,9 milhões de brasileiros fizeram algum teste para Covid-19, diz IBGE
- Fujifilm diz que antiviral Avigan se mostrou eficaz contra Covid-19 em fase 3

Internacional

- Covid-19 se torna menos mortal nos EUA com prática médica
- Madri quer ajuda do Exército e médicos de outras regiões contra Covid-19
- Reino Unido testará vacinas em voluntários infectados propositalmente
- Bruxelas suspende obrigatoriedade do uso de máscara a partir de outubro
- Celebração do Ano Novo na *Times Square*, em Nova York, será virtual
- França restringe vida noturna
- Peregrinação muçulmana a Meca será retomada em outubro
- Papa diz que farmacêuticas têm mais voz do que médicos no combate à Covid-19
- Pandemia reduz em um décimo renda mundial obtida com trabalho, diz OIT

Sustentável

Fogo no Pantanal
Animais que sobrevivem enfrentam fome

Austrália
Ao menos 380 baleias morrem encalhadas

Varejo&Consumo

- Com disparada dos alimentos, feijão já subiu até 44% no ano, e arroz, 28%
- E-commerce alavanca setor de beleza
- Ambev inaugura fábrica de latas após pandemia mudar hábitos de consumo
- Varejo tradicional recupera índices registrados antes do isolamento

Bem-estar (em casa)

***Hit* da quarentena**
Chinelo com meia veio para ficar

Dia do sorvete
Dicas de utensílios para fazer tudo em casa

Corporativo

- Localiza e Unidas anunciam fusão e criam empresa de R$ 50 bi
- JBS dá 'tiro de canhão' para preservar a Amazônia
- *Startups brasileiras* no Vale do Silício registram captação recorde

Esta publicação é editada pelo Grupo FSB