

China diz ter apoio da OMS para uso da vacina

Autoridades chinesas informaram hoje que a OMS apoia o uso emergencial de vacinas mesmo com testes clínicos ainda em curso. A China lançou o programa experimental em julho e afirma manter contatos próximos com a entidade. A OMS não se pronunciou oficialmente.

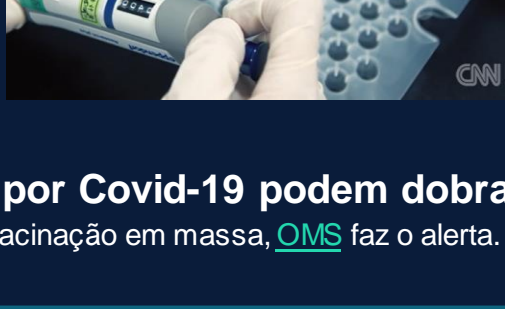

Por dentro do Sinovac

Como é a fábrica em Pequim e quais as rotinas dos cientistas.

Mortes por Covid-19 podem dobrar

Antes de vacinação em massa, OMS faz o alerta.

somos a cosan

mais do que nunca, parceira na sua corrida

Dados da OMS

32.110.656 casos no mundo

980.031 óbitos no mundo

Painéis

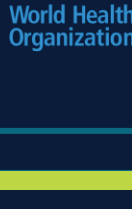

Brasil Ministério da Saúde

4.689.613 casos (total)

31.911 novos casos (em 24h)

4.040.949 recuperados

508.127 em acompanhamento

140.537 óbitos (total)

729 óbitos (em 24h)



Redes sociais

108 mil publicações coletadas

520 mi perfis potencialmente impactados

Acesse o dashboard interativo

fsbinteligência

Sensações nas redes

Incertezas sobre as vacinas e o aumento do desemprego elevam 'medo'

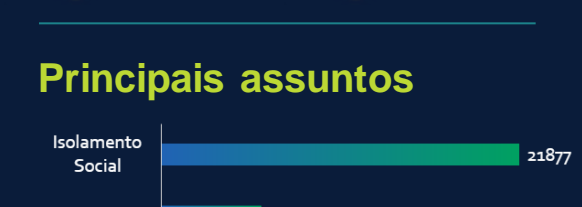

Principais assuntos



* Analisadas menções públicas no Twitter, Facebook e Instagram, respeitando as limitações de coleta de cada API. Para o Twitter, a amostra contabiliza 10% da coleta.

Casos por estados

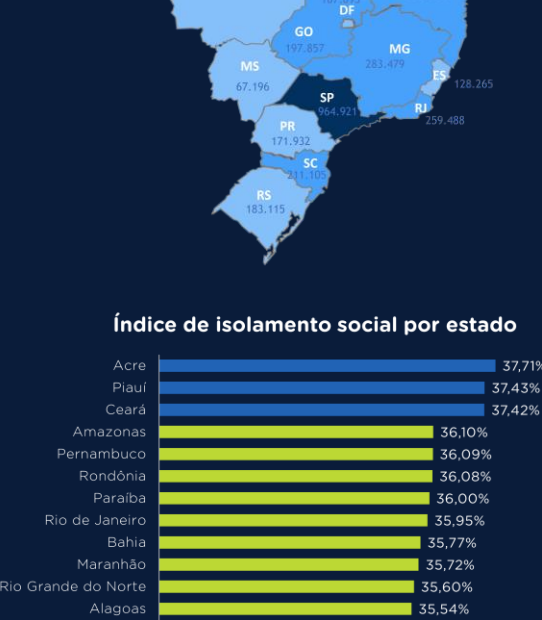

Índice de isolamento social por estado

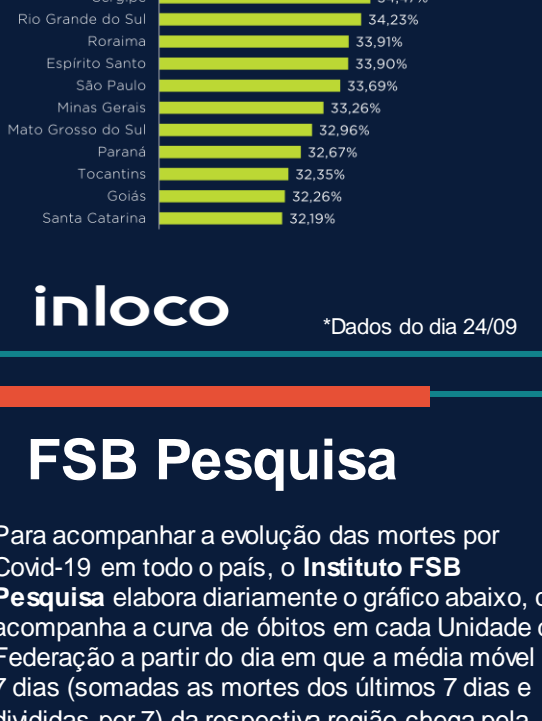

inloco *Dados do dia 24/09

FSB Pesquisa

Para acompanhar a evolução das mortes por Covid-19 em todo o país, o Instituto FSB Pesquisa elabora diariamente o gráfico abaixo, que acompanha a curva de óbitos em cada Unidade da Federação a partir do dia em que a média móvel de 7 dias (somadas as mortes dos últimos 7 dias e divididas por 7) da respectiva região chega pela primeira vez a 3 óbitos. O objetivo é comparar as curvas de óbitos com base no mesmo período de evolução da doença em cada UF.

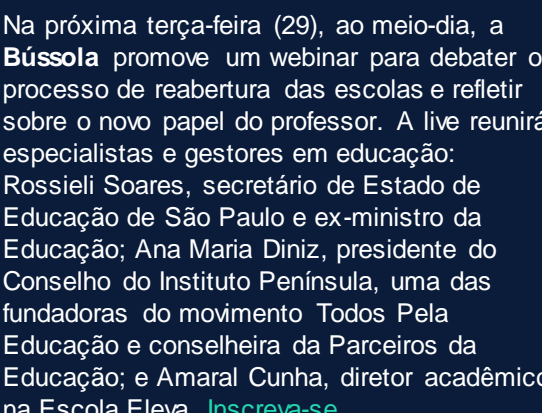

Fechados

A cidade de São Paulo vai fechar o último hospital de campanha que ainda estava aberto para atender pacientes de Covid-19 (leia). Não são mais necessários, pois a pandemia claramente refluiu na capital paulista, como mostra o gráfico organizado pelo deputado federal Eduardo Cury (PSDB-SP) (veja).

Na real, o pico das mortes na cidade de São Paulo foi atingido em meados de junho. De lá para cá, o que se viu foi um relaxamento progressivo do isolamento social na capital paulista. Que na teoria deveria ter trazido um repique dos casos e portanto de mortes. Mas não aconteceu.

Se as premissas desenvolvidas desde o início da pandemia pelos especialistas estiverem certas - e não há motivo para não estarem - desde junho a cidade de São Paulo deve estar combinando graus razoáveis de distanciamento social e de imunidade coletiva. Não há outra explicação.

E como a presença de anticorpos contra o SARS-CoV-2 ali nunca superou uma ordem de grandeza de 20%, só se pode concluir que, a depender da eficiência do distanciamento social, a imunidade coletiva pode mesmo ser atingida com bem menos que os inicialmente previstos 60% de infectados.

Ou vai ver tudo isso está errado e estamos na iminência de uma segunda onda forte de casos. O futuro dirá.

Volta às aulas

Na próxima terça-feira (29), ao meio-dia, a **Bússola** promove um webinar para debater o processo de reabertura das escolas e refletir sobre o novo papel do professor. A live reunirá especialistas e gestores de Educação: Rossieli Soares, secretário de Estado de Educação de São Paulo e ex-ministro da Educação; Ana Maria Diniz, presidente do Conselho do Instituto Península, uma das fundadoras do movimento Todos Pela Educação e conselheira da Parceria da Educação; e Amaral Cunha, diretor acadêmico na Escola Eleva. [Inscreva-se](#)

Notas de um velório

O Brasil tem quase 212 milhões de habitantes, ou 2,7% da população mundial, cerca de 7,7 bilhões de pessoas. O planeta caminha para alcançar quase um milhão de mortos pela Covid-19, hoje são 975 mil. Aqui se registram mais de 140 mil. Ou seja, mais de 14% dos mortos globais foram enterrados em solo brasileiro.

O Distrito Federal tem a maior renda média do país, com epicentro no Lago Sul. Nada de recebem mais de R\$ 23 mil em média.

O DF ostenta a maior taxa de mortalidade por habitantes. São mais de 103 vítimas a cada cem mil. Brasília foi precursora no processo de distanciamento, por determinação do governo local.

Também liderou o processo de saturação do isolamento nos subúrbios, onde a vida voltou ao velho normal com rapidez. A morte seguiu a fila dos aglomerados mais pobres.

Nesse cenário, 606 advogados gerais da União tentaram se aglomerar no topo da carreira, com uma autopromoção generalizada de deixar um simples barnabé de queixo caído, pois também o salário subia ao rooftop.

O trem da alegria ficou sem trilhos. Foi cancelado, mas é bom lembrar: a AGU paga honorário de sucumbência aos seus advogados.

É o melhor escritório do país, com estabilidade, sem captar cliente e salário mensal de 21 mil no início de carreira. Achar pouco. O brasileiro pode morrer de Covid-19, ou de raiva...

Economia

Trabalho
Após bater recorde, [desemprego](#) diante da pandemia tem ligeira queda, aponta IBGE

Funcionalismo
6 mil [contracheques](#) acima do teto salarial

Conjuntura 1
[Riscos regulatórios e operacionais](#) são os mais relevantes para companhias brasileiras, aponta estudo

Conjuntura 2
[Encargos sobre salários](#) no Brasil são quase o dobro de países da OCDE

Funcionalismo
[Executivo federal](#) economiza R\$ 1 bilhão com trabalho remoto de servidores

Infraestrutura
Governo quer licitar [cinco blocos de aeroportos regionais](#) na Amazônia Legal

Reforma tributária
[Proposta](#) será enviada inteira ao Congresso

B3/câmbio
[Ibovespa](#) fecha estável; dólar vai a R\$ 5,55

Saúde_Ciência

A cada 100 [testes de Covid-19](#) em farmácia, 14 dão positivo, indica pesquisa

Pandemia desencadeou [crise global](#) na saúde mental das mulheres, diz estudo

[Fatores genéticos e imunológicos](#) podem explicar casos graves de Covid-19

[AstraZeneca](#) assina acordo com Canadá para fornecer 20 milhões de doses

Poder + Política

Cresce número de cidades com mais [eleitores](#) que habitantes no Brasil

[Jair Bolsonaro](#) passa bem após cirurgia

[Celso de Mello](#) antecipa volta ao STF

Mais de [25 mil candidatos](#) mudam raça declarada nesta eleição

[Partidos](#) preparam reação contra reserva de recursos para candidatos negros

Lava Jato denuncia [Wassef](#) e mais 4 por peculato e lavagem de dinheiro

Agora é hora de dar um BTG nos #NúmerosQueImportam

20+ hospitais apoiados

13 estados beneficiados

1 MM+ máscaras doadas

2 MM+ pessoas impactadas

135 mil cestas básicas

O BTG Pactual e seus sócios doaram R\$ 50 milhões, além de mais R\$ 10 milhões arrecadados, junto a parceiros, para projetos de combate à Covid-19.

Descubra tudo que o BTG Pactual está fazendo em: [btgpactual.com/NumerosQueImportam](#)



Sustentável

Emissões
Como anda a [proteção internacional do clima](#) frente ao que indica o Acordo de Paris

Queimadas
PF aponta que [fogo](#) que destruiu parte do Pantanal começou em grandes fazendas

Varejo&Consumo

CNC: intenção de consumo das famílias volta a crescer após cinco quedas

BSCA: café do Brasil ganhará mercado com volumosa safra de boa qualidade

Corporativo

Por que empresas como [Bmg e Roche](#) decidiram não voltar ao escritório

[E-commerce, finanças e delivery](#) puxam contratações de executivos

[Setor financeiro e de investimentos](#) é o que mais gera bilionários no Brasil

[Durex](#) pede recuperação judicial

União de [Votorantim, Gerdaul e Tigre](#) compra startup de construção Triider