

Itália terá vacina de Oxford até o fim do ano

O ministro das Relações Exteriores da Itália, Luigi Di Maio, [anunciou](#) hoje que o país terá as primeiras doses da vacina de Oxford até o fim do ano. Neste domingo, pelo terceiro dia seguido, a Itália ultrapassou 5 mil contágios diários, o que não ocorria desde março.

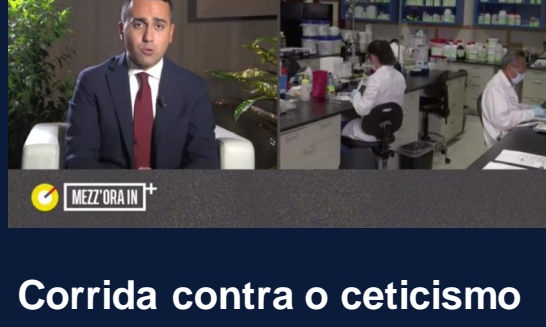

Em desenvolvimento

Qual o status das vacinas que estão em fase de testes no Brasil.

Corrida contra o ceticismo

Brasileiros se voluntariam em meio a disputa de narrativas.

somos a **cosan** mais do que nunca, parceira na sua corrida

comgos mcove rumo raízen

Dados da OMS

37.109.851 casos no mundo

1.070.355 óbitos no mundo

Painéis



Brasil Ministério da Saúde

5.094.979 casos (total)

12.342 novos casos (em 24h)

4.470.163 recuperados

474.328 em acompanhamento

150.488 óbitos (total)

290 óbitos (em 24h)



Redes sociais

68 mil publicações coletadas

564 mi perfis potencialmente impactados

Acesse o dashboard interativo

fsbinteligência

Sensações nas redes

Menções a situações que causam animação e felicidade impulsionam 'alegria'

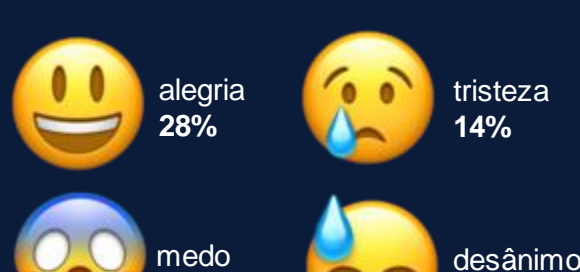

Casos por estados

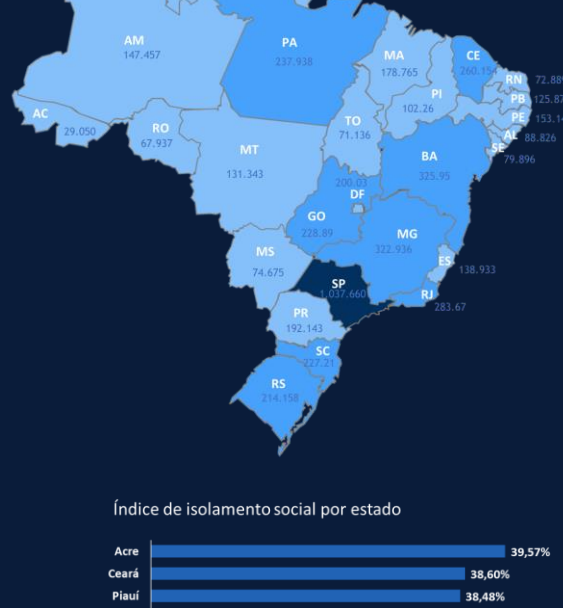

Índice de isolamento social por estado

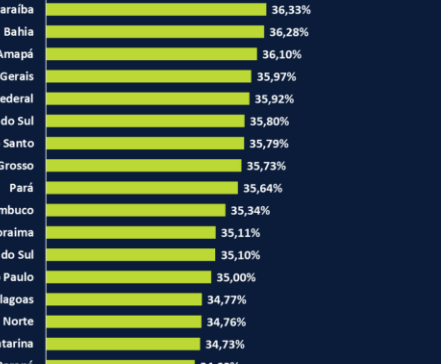

inloco *Dados do dia 10/10

Principais assuntos

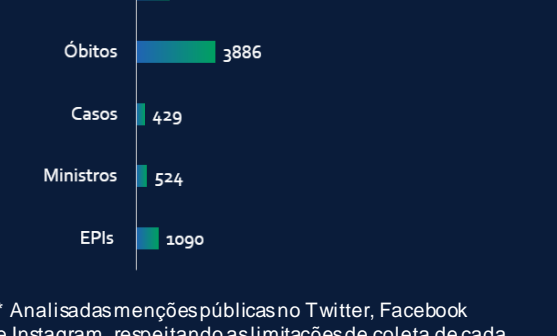

* Análises das menções públicas no Twitter, Facebook e Instagram, respeitando as limitações de coleta de cada API. Para o Twitter, a amostra contabiliza 10% da coleta.

ESG nas pequenas e médias

Duas semanas antes do diagnóstico do primeiro caso de coronavírus na China e quatro meses antes da declaração de pandemia pela OMS, a McKinsey soltou o relatório 'Five ways that ESG creates value'. Que belo timing! Certamente os autores não poderiam supor que as questões ambientais, sociais e de governança virariam dali em diante cruciais para sobrevivência corporativa.

O excelente relatório mostra o poder que uma boa proposta de ESG tem para ajudar empresas a alcançar novos mercados e a crescer nos já existentes. Há exemplos do setor de infraestrutura, mineração e gigantes do consumo, entre outros.

As grandes empresas, no entanto, são minoria em qualquer país. No Brasil, não chegam a 1% do total de estabelecimentos. Portanto quero dar uma sugestão para as consultorias especializadas: que tal investigar o ESG na maioria? Não é moleza implementar ESG em PME. Mas é compensador. Repare nas que já fizeram isso com sucesso. Boa parte deixou de ser pequena ou média e virou grande. Um exemplo: Mãe Terra. E existem muitas outras com enorme potencial de trilhar o mesmo caminho. Citei duas.

A Positiva é uma empresa de produtos de limpeza e beleza que vem arregimentando com velocidade certificações e consumidores engajados. Entre os produtos que são entregues de bicicleta na Grande SP e via transportadoras no resto do país, há um xampu em barra que é feito com itens naturais e vegetais e tem o mérito de dar adeus ao pote de plástico.

A fabricante de tênis franco-brasileira Vert, celebrada em diversos países, tem como principal valor a sua cadeia de produção. A sola dos calçados é produzida com borracha da Amazônia por meio de uma tecnologia que prepara o material ainda dentro da mata, sem químicos nem intermediários, o que permite remunerar melhor os seringueiros. E, claro, ajuda a manter a floresta em pé. Já a lona vem de uma cooperativa que produz algodão agroecológico no semiárido nordestino. O modelo de negócio estipula um preço acima do mercado aos agricultores.

A Positiva e a Vert são empresas que se estabeleceram, construíram reputação e conquistaram consumidores fiéis. Ganharão ainda mais importância daqui para frente. São dois exemplos. E há muitos outros.

FSB Pesquisa

Para acompanhar a evolução das mortes por Covid-19 em todo o país, o Instituto FSB Pesquisa elabora diariamente o gráfico abaixo, que acompanha a curva de óbitos em cada Unidade da Federação a partir do dia em que a média móvel de 7 dias (somadas as mortes dos últimos 7 dias e divididas por 7) da respectiva região chega pela primeira vez a 3 óbitos. O objetivo é comparar as curvas de óbitos com base no mesmo período de evolução da doença em cada UF.

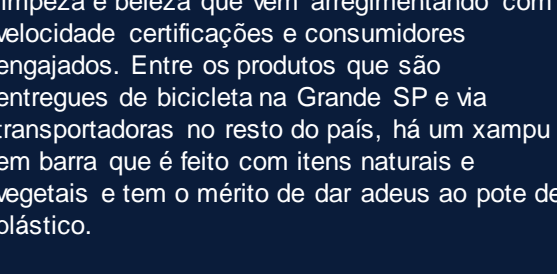

Turismo no pós-pandemia

Na próxima terça-feira (13), ao meio-dia, a Bússola promove um webinar para debater o futuro do turismo, novos protocolos e possibilidades. A live reunirá lideranças do setor: Alexandre Sampaio, Diretor da CNC, responsável pelo Conselho Brasileiro de Turismo e Hospitalidade; Gervasio Tanabe, presidente-executivo da Associação Brasileira de Agências de Viagens Corporativas; João Marcelo Barreto, presidente da Orla Rio; e Sandro Fernandes, CEO do Bondinho Pão de Açúcar. Para receber o link de acesso à live, inscreva-se [aqui](#).

Saúde_Ciência

- Coronavírus 'sobrevive' na pele por cerca de 9h, diz estudo; e 28 dias em celular e dinheiro, indica pesquisa
- Cuidados contra Covid-19 levaram à queda de doenças respiratórias
- Força-tarefa virou rastrear as mutações do SARS-Cov-2 no Brasil
- Coppe desenvolve sistema para ajudar no tratamento da Covid-19

Internacional

- Baixa mortalidade na Índia é mistério
- Trump diz que está imune
- Espanha endurece medidas restritivas
- Irã tem recorde de mortes diárias
- Na Nigéria, Covid-19 protege pangolim
- Líbano decreta lockdown até dia 19

Varejo&Consumo

- Amazon Prime Day antecipa ofertas
- Clubes de assinaturas: faturamento sobe
- Microfranquias viram investimento 'barato'
- Há exageros nas ações de tecnologia e comércio digital, afirma Constância

Corporativo

- A pandemia e o home office vão acabar com o Vale do Silício?
- Google suspende lançamento de projeto que remunera produtores de notícias

Bem-estar

Obesidade
A comida como forma de autoagressão

Exaustão
Preparando-se para ciclos de incerteza

Agora é hora de dar um BTG nos #NúmerosQueImportam



O BTG Pactual e seus sócios doaram R\$ 50 milhões, além de mais R\$ 10 milhões arrecadados junto a parceiros e clientes, para projetos de combate à Covid-19.

Descubra tudo que o BTG Pactual está fazendo em: btgpactual.com/NumerosQueImportam



Economia

Efeitos da pandemia
Consumo dá sinal positivo e China pode liderar recuperação econômica global

Planos de saúde
Operadoras repassaram R\$ 491 milhões ao SUS no 1º semestre

Thomas Piketty
'A política monetária pode ser parte da solução, mas não toda', diz economista

Petróleo
Quase toda a produção no Golfo do México segue paralisada após furacão

Poder + Política

• 'Biógrafos' de Bolsonaro: como funciona a Wikipédia do presidente da República

• Marco Aurélio critica Fux e quer levar soltura de traficante ao plenário

• Eleições: metade dos parlamentares que concorrerem em 2020 perderam patrimônio

• Líder do PP critica 'antecipação do debate' da sucessão no Congresso

Sustentável

Pantanal
Papa Francisco lamenta queimadas

Ibama
Chefe de combate a incêndio se demite