

Vacina de Oxford entra em revisão acelerada



A **AstraZeneca** informou hoje que o Reino Unido iniciou uma revisão **acelerada** da vacina contra a Covid-19 desenvolvida em parceria com a Universidade de Oxford. Nessa **etapa**, os órgãos reguladores podem verificar dados em tempo real. Bio-Manguinhos diz que imunizante será entregue ao **SUS** assim que aprovado.

2ª onda na Europa
Casos **dobram** em 5 semanas e **ultrapassam** 10 milhões. **Medidas drásticas** no **continente** provocam cada vez mais tensões.

Sem precedentes
Genebra adota restrições severas até 29 de novembro.

somos a **cosan**

mais do que nunca, parceira na sua corrida

comgós mcove rumo raízen

Dados da OMS

45.942.902 casos no mundo

1.192.644 óbitos no mundo

Painéis



Brasil **Ministério da Saúde**

5.545.705 casos (total)

10.100 novos casos (em 24h)

4.980.942 recuperados

404.689 em acompanhamento

160.074 óbitos (total)

190 óbitos (em 24h)

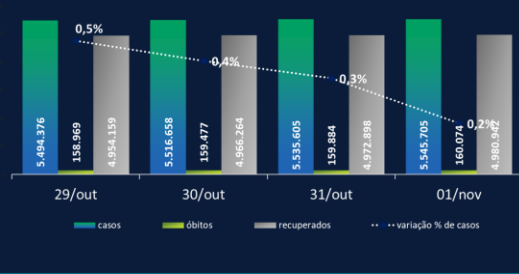

Redes sociais

86 mil publicações coletadas

379 mi perfis potencialmente impactados

Acesse o dashboard interativo

fsbinteligência

Sensações nas redes

'Tristeza' cresce após Brasil registrar 160 mil óbitos por Covid-19

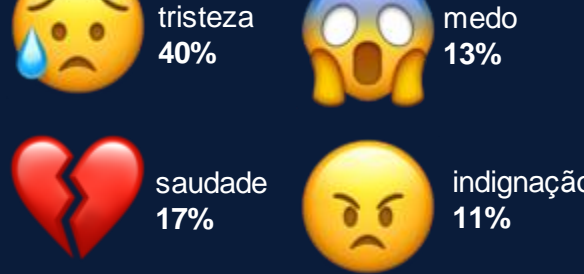

Principais assuntos



* Analisadas menções públicas no Twitter, Facebook e Instagram, respeitando as limitações de coleta de cada API. Para o Twitter, a amostra contabiliza 10% da coleta.

Casos por estados

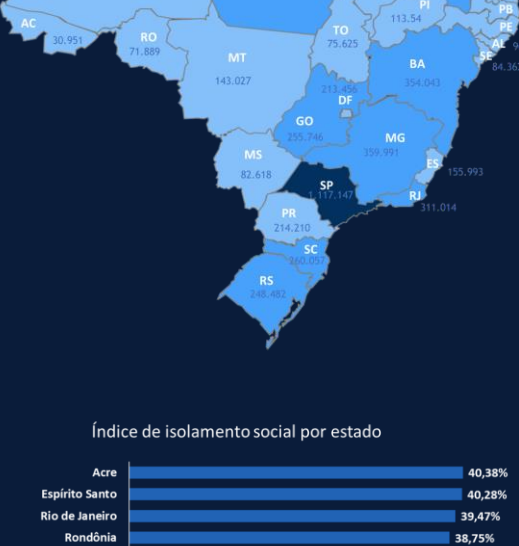

Índice de isolamento social por estado

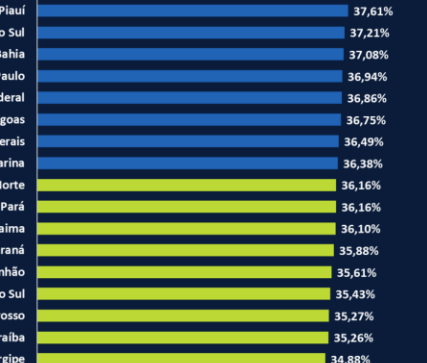

inloco *Dados do dia 31/10

FSB Pesquisa

Para acompanhar a evolução das mortes por Covid-19 em todo o país, o **Instituto FSB Pesquisa** elabora diariamente o gráfico abaixo, que acompanha a curva de óbitos em cada Unidade da Federação a partir do dia em que a média móvel de 7 dias (somadas as mortes dos últimos 7 dias e divididas por 7) da respectiva região chega pela primeira vez a 3 óbitos. O objetivo é comparar as curvas de óbitos com base no mesmo período de evolução da doença em cada UF.



Desenvolvimento sustentável na Amazônia

Na próxima terça-feira (3), ao meio-dia, a **Bússola** promove um **webinar** para debater o papel decisivo do setor empresarial na proteção à floresta e na melhoria das condições de vida na região. A **live** reunirá especialistas e lideranças do mercado comprometidas com a sustentabilidade: Marcelo Thomé, coordenador do Fórum Mundial Amazônia+21 e presidente da Fiero; Marina Grossi, presidente do Conselho Empresarial Brasileiro para o Desenvolvimento Sustentável; Joaquina Maestri Karoleski, presidente do Fundo JBS pela Amazônia; e Susy Yoshimura, diretora de Sustentabilidade e Compliance do GPA. Para receber o link de acesso à **live**, inscreva-se **aqui**.

Saúde_Ciência

- **Oxford** vai testar novo tipo de exame para assintomáticos
- **Israel** inicia teste de vacina em humanos
- Infectologista vê risco de crescimento de mortes no **inverno** dos EUA
- Cientista explica **mutação** do vírus
- **Banho a seco** reduz risco em UTIs
- Epidemia afeta **diagnóstico** precoce do câncer de mama

Internacional

- **Austrália** zera transmissões locais
- **Eslováquia** testa metade da população
- **Roma** e **Espanha** têm **novos** protestos
- **China** exigirá novo teste para turistas
- **Irã** restringe deslocamentos internos

Corporativo

- **Brookfield Asset** aposta em reocupação
- **Fintech** conecta financiadores e pequenos negócios por empréstimo
- **Udemy**: plataforma já vale US\$ 2 bi
- O desafios da **Serpro** para impulsionar a transformação digital do serviço público

Varejo&Consumo

- **Varejo on-line** acelera contratação temporária na **Black Friday**
- 58% dos brasileiros já planejam **viajar** em 2021, indica pesquisa

Bem-estar

- **Terapia**
Busca por **psicólogo** on-line cresce 32%
- **Dia do Veganismo**
3 **receitas** para saborear

3 perguntas de ESG para Taciano Custodio

(diretor de Sustentabilidade da Minerva Foods)

1. O que o mercado externo deveria saber sobre o ESG no Brasil?
Nos últimos anos, houve um avanço considerável com a preservação de milhões de hectares de vegetação nativa dentro de propriedades rurais, o aumento dos índices de produtividade por meio da adoção de tecnologia no campo e a intensificação da pecuária, entre outros exemplos. Na esfera social, o agro Brasileiro segue empregando, levando desenvolvimento ao interior e contribuindo para a balança econômica. Por fim, a governança sustenta a abertura de novos mercados para exportação dos produtos brasileiros, com responsabilidade sanitária, segurança dos alimentos e bem-estar animal. Precisamos dar visibilidade a isso no mercado externo.

2. Qual é o principal desafio para o setor agropecuário?
O monitoramento de todos os elos de produção da cadeia da carne ainda é um desafio para o setor. Animais provenientes de áreas griladas e desmatadas de forma ilegal podem se misturar com a grande maioria dos produtores sérios e legais. Uma das possibilidades para monitorar propriedades rurais e entender o fluxo dos animais é o uso das Guias de Trânsito Animal (GTAs) – cuja responsabilidade é do Serviço de Inspeção Federal (SIF) –, presentes em todas as fábricas da Minerva Foods. Para isso, é inerente que as indústrias tenham acesso às GTAs.

3. Como evoluiu na Minerva a importância da área de sustentabilidade nos últimos dez anos?
Assumimos uma posição pioneira em sustentabilidade, responsabilidade social corporativa e governança. Somos a única empresa do setor atualmente financiada pela IFC, do Grupo Banco Mundial, que apoia nosso desenvolvimento das questões socioambientais de nossa cadeia produtiva. Nas auditorias do Ministério Público Federal – que são o principal e mais confiável procedimento de verificação de terceira parte da cadeia –, registramos os melhores resultados entre os principais players do setor. Recentemente iniciamos testes com o Visipeer, uma ferramenta para avaliação de riscos relacionados a fornecedores indiretos no Brasil. A sustentabilidade está em nossa essência e se traduz em compromisso com o monitoramento da cadeia, responsabilidade com nossos stakeholders e transparência com a sociedade.

micro_ crédito social BTG

#numerosqueimportam

Em mais uma ação da campanha #NumerosQueImportam, o Banco BTG Pactual destinou R\$ 9 milhões para empreendedores brasileiros.

Os juros serão integralmente revertidos a projetos do terceiro setor.

btgpactual.com/NumerosQueImportam

realização: btgpactual

parceiros: GERARDO FALCÕES, JUSTA, Digital Solutions do Brasil

Economia

Energia
Consumo industrial tem maior alta desde abril de 2018, indica EPE

Seguros
Susep aponta avanço de seguros no Brasil

Turismo
Pandemia pode eliminar **174 milhões de empregos** no mundo em turismo em 2020

Conjuntura
65% dos brasileiros tiveram **fonte de renda** prejudicada durante a crise

Funcionalismo
Denúncias contra atendimento de servidor estão bem acima do registrado em 2019

Poder + Política

• **Operações pirotécnicas** serviram para desvalorizar a política, diz Toffoli

• **Líderes na Câmara** veem dificuldade para aprovar pauta prioritária; **'conservadores'** organizam frente no Congresso

• **CNJ** aprova recomendação que reforça sigilo de interceptações

• **TSE**: dados sobre candidatos e contas

Sustentável

Pantanal + Amazônia
Recorde de queimadas em outubro

Já no DF...
Incêndios caem 50%